

ÉCOLE ÉLÉMENTAIRE V2S



Cette école élémentaire occupe une position stratégique, à proximité du village de Pelleport, dans la campagne toulousaine. Située en contrebas de la route d'accès au centre-bourg, la parcelle, initialement vierge de toute construction, est bordée de limites franches. La limite nord est plantée de jeunes arbres qui sont conservés, tandis qu'une aire de jeux et un terrain multisport existants constituent la limite sud. A l'ouest, le parvis d'entrée et le cheminement menant au stationnement valorisent la relation de l'école avec l'espace public. Les salles de classe et d'activités périscolaires sont implantées au nord pour éviter les surchauffes. La façade sud sur la cour de récréation est protégée par un grand auvent filant jusqu'au préau. La toiture est interrompue par un shed en polycarbonate qui laisse pénétrer la lumière naturelle dans la circulation centrale qui irrigue l'équipement. Le projet répond avec simplicité à un double objectif : un lieu d'éducation neuf, fonctionnel et accueillant pour les élèves, enseignants et autres utilisateurs, qui soit également un équipement public durable à coût maîtrisé et facile à entretenir. *M.P.*



Photos Sylvain Mille

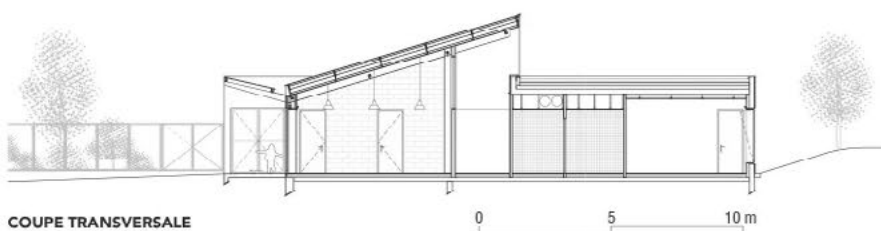

COUPE TRANSVERSALE

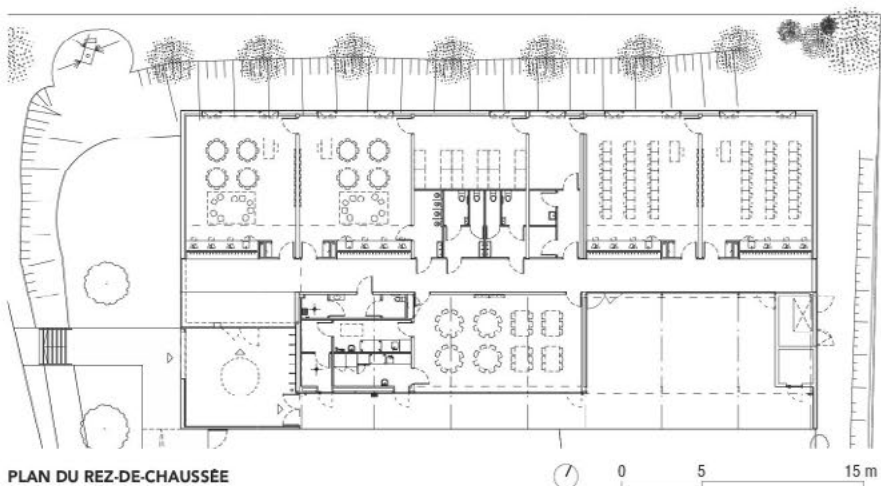

PLAN DU REZ-DE-CHAUSSEE

LIEU : Pelleport (Haute-Garonne)

MAÎTRISE D'OUVRAGE : mairie de Pelleport

MAÎTRISE D'ŒUVRE : V2S architectes - Vincent Candau, Sylvain Marty, Vincent Prunonosa ; Setes, BET

PROGRAMME : école élémentaire

SURFACE : 540 m²

COÛT : 1 M€ HT